

Herbstscharnier

Das Herbstscharnier wird zur Korrektur einer ausgeprägten Rücklage des Unterkiefers eingesetzt. Es sorgt für eine frühe Förderung des Unterkieferwachstums und kann somit lange Behandlungszeiten oder spätere kieferchirurgische Eingriffe vermeiden.

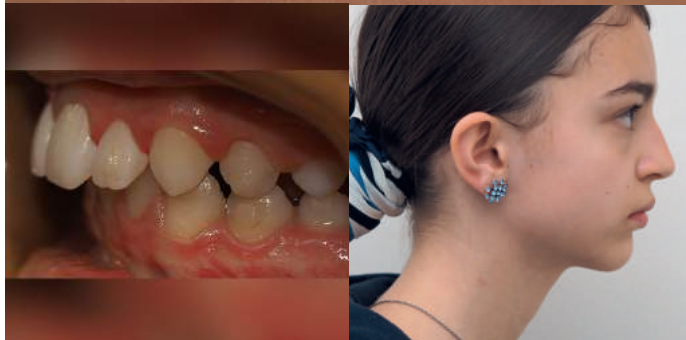

Vorher



Nacher

